

MAPA CHAVE:

HISTÓRICO DE REVISÕES

REVISÃO	DATA	MOTIVAÇÃO	SOLICITANTE	CONTEÚDO	AUTOR
RE01	22/07/25	Entrega inicial dos Projetos	SEINFRA	PROJETO ESTRUTURAL (CONCRETO)	Eng. Domingos

LEGENDAS

CARIMBO DE APROVAÇÃO :

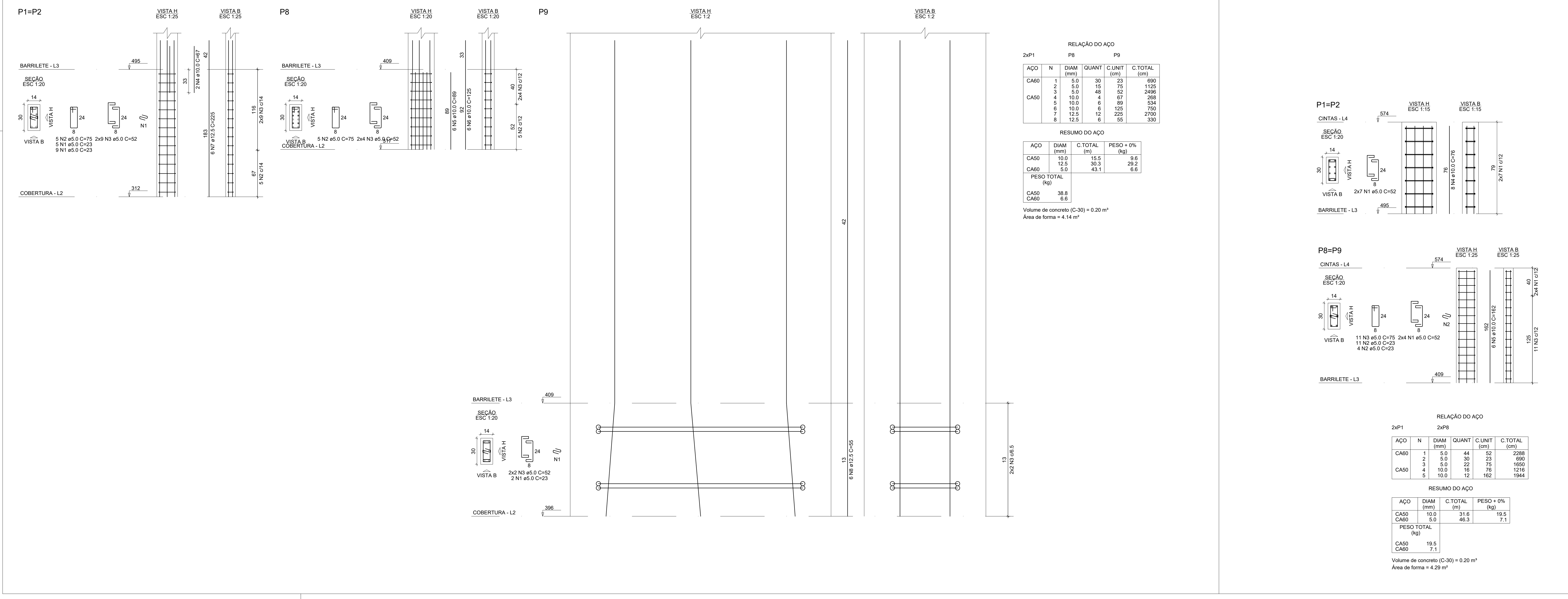

APROVAÇÃO DE PROJETOS

Os Projetos referentes ao Processo SEI N°2025209200000072, encontram-se dentro das normas e exigências da SEINFRA, sendo sido elaborado por profissionais habilitados.

SEINFRA
Secretaria de Estado da Infraestrutura

GOIÁS
O ESTADO QUE DÁ CERTO

The Prime Tamandaré Office - Rua 5, 691.305 - Setor Oeste, Goiânia - GO
CEP: 74115-040

PROJETO ESTRUTURAL

RUA DR. FERNANDO SIQUEIRA, LOTEAMENTO BARRIO NAZARE - HIDROLÂNDIA/GO

CONSELHO TUTELAR

ESTRUTURA DE CONCRETO ARMADO DO BLOCO PADRÃO TERREO

RESPONSÁVEL LEGAL

SECRETARIA DE ESTADO DA INFRAESTRUTURA - SEINFRA CNPJ: 49.766.106/0001-90

AUTOR DO PROJETO

ENG. CIVIL DOMINGOS PASCHOAL CARDOSO - CREA 77880-GO

CONTEÚDO

CORTE B,B' e DETALHE DOS PILARES.

ÁREA DO TERRENO ORIGINAL
470,89m²

DESENHO
D'Alcântara

DATA
JUL/2025

ESCALA
INDICADA

FOLHA
06/06

ÁREA DA CONSTRUÇÃO
107,31m²

PROGRAMA
AUTOCAD 2023

FORMATO
A4 (210x297 mm)

IMPORTANTE

Atenção: Este projeto, conforme a compatibilidade com os demais projetos complementares: EXECUTIVO, ESTRUTURAL, INSTALAÇÃO E ELÉTRICO.

Conforme Lei 9.609/98, o seu conteúdo não poderá ser copiado ou utilizado por terceiros sem autorização.